Vi renoverer kloakrør i jeres område – næsten uden gravearbejde

HOFOR skal renovere kloakken i jeres område. Takket været en ny metode, kan vi reparere kloakrør på kort tid uden at forstyrre beboere og trafik med langvarigt gravearbejde og vejafspærringer.

Først skal vi spule og tjekke kloakledninger. Vi er i dit område på følgende tidspunkter:

Onsdag og torsdag i uge 10, mellem 7 og 19

Hvilke konsekvenser får det for jer?

- P- forbud vil være opsat, så vi kan få adgang til kloakbrøndene med vores spulevogn og bil med kamera.
- Lugtgener kan i sjældne tilfælde opstå. Lad vandet løbe lidt, skyl ud i toilettet og luft ud, så burde det gå væk. Forsvinder lugten ikke, så kontakt os.
- Du kan bruge bad og toilet, som du plejer, men se bagside med tips til små ting, du selv kan gøre for at mindske generne i dit hjem.

Renoveringen af kloakkerne foregår sådan her:

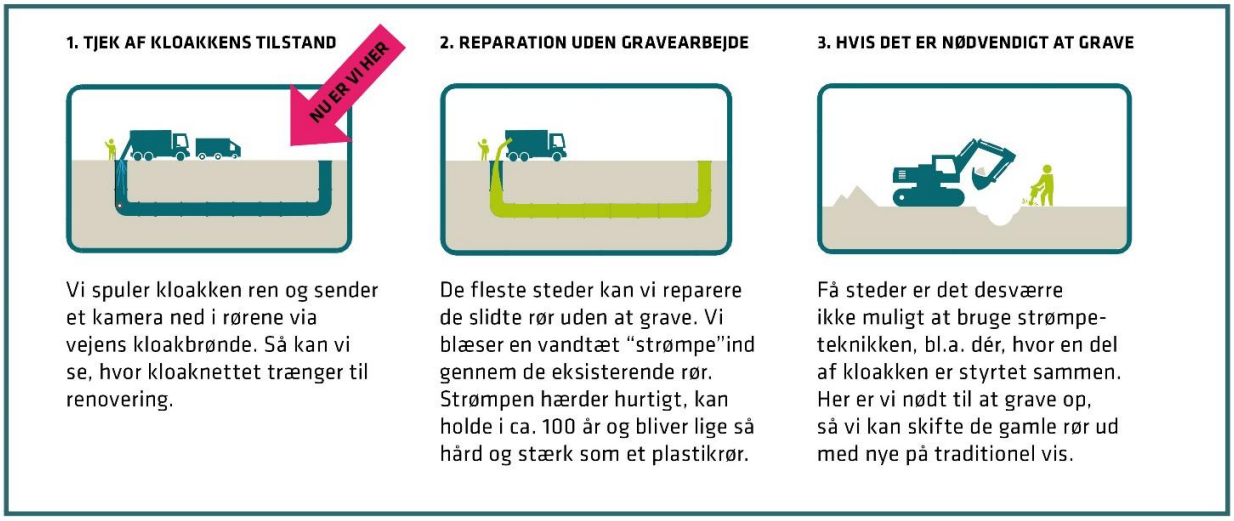

Kontakt os
Det er FKSSlamson A/S der foretager spulingen og tv-inspektionen med kamera.
Hvis du har spørgsmål til arbejdet er du velkommen til at kontakte FKSSlamson A/S på tlf. 6342 1035 eller 7022 1620 i tidsrummet 8-15.

Vi beklager de gener, arbejdet måtte medføre og håber på jeres forståelse.

SÅDAN UNDGÅR DU, AT DET SPRØJTER

I sjældne tilfælde kan det sprøjte op fra afløb eller toilet, når vi spuler kloakken.
Her er et par små tips til, hvordan du kan afhjælpe det.

SLÅ TOILETSÆDET NED

Slå toiletsædet ned og læg evt. et par tunge bøger oven på.

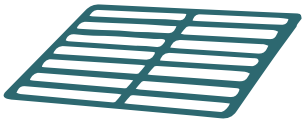

DÆK AFLØB

Læg en fugtig klud eller en avis over gulvafløb og fyld vand i afløb, du ikke normalt bruger.

Løfte dækslet

Hvis du har en rensebrønd ved din ejendom, så kan du begrænse trykket ved at løfte dækslet.

SÅDAN UNDGÅR DU LUGTGENER

Lugtgener kan i sjældne tilfælde opstå, når vi spuler, eller fra den strømpe vi bruger.

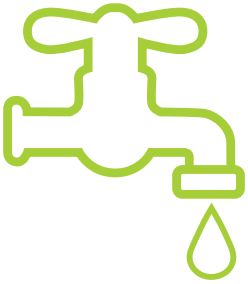

LAD VANDET LØBE OG SKYL UD

Træk ud i toilettet og lad vandet løbe et minuts tid i alle vandhaner. Så fyldes vandlåsene.

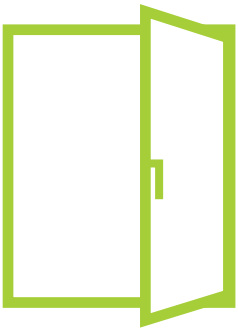

LUFT UD

Hvis der alligevel skulle opstå lugtgener, så åben nogle vinduer og skab gennemtræk.

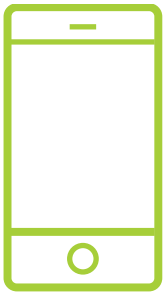

TAG FAT I OS

Forsvinder lugten ikke efter du har fyldt vandlåsene og luftet ud, så tag kontakt til entreprnøren eller en af vores folk på stedet. Årsagen kan være utætheder i jeres kloak.